

# Undervisningsmiljøvurdering

Ærø Friskole

Januar 2011

Den spørgeskemaundersøgelse, som danner grundlag for vurderingen, har været frivillig for eleverne og er foretaget på en helt almindelig travl skoledag.

Der er selvfølgelig besvarelser, som bærer præg af, at eleven har haft en ”dårlig dag” - men fordi resultaterne af de forskellige spørgsmål krydres med elevernes kommentarer undervejs, må læseren forventes at sætte sig ind i elevens univers, når vi voksne nu beder dem om indblik i deres verden og deres undervisningsmiljø.

Til sammenligning forefindes også tallene fra den sidste undervisningsmiljøvurdering fra januar 2009 (med rødt) sammen med de nye tal.

Det er elever i NordVest (3. og 4. klasse), Vest (5. og 6. klasse), Øst (7. og 8. klasse) og Syd (9. og 10. klasse), som deltager i undersøgelsen.

I Syd deltager 10 elever ud af 17 – altså 70%

I Øst deltager 11 elever ud af 13 - altså 84%

I Vest deltager 6 elever ud af 9 – altså 66%

I NordVest deltager 11 ud af 14 – altså 78,5%

Ud af eleverne i ovenstående årgange deltager i alt 74,5%

Der er lavet en separat – og mere enkel - vurdering for Nord (0. - 2. klasse) sidst i teksten.

1. spørgsmål

## Hvad synes du om Ærø Friskole?

	Meget godt	Godt	Ikke så godt	Dårlig
	Syd 30%	Syd 70%	Syd	Syd
	Øst 64%	Øst 36%	Øst	Øst
	Vest 34%	Vest 50%	Vest 16% (1 elev)	Vest
	NV 64%	NV 36%	NV	NV
<b>2011</b>	<b>49%</b>	<b>49%</b>	<b>2 %</b>	<b>0%</b>
<b>2009</b>	<b>39%</b>	<b>48%</b>	<b>11%</b>	<b>2%</b>

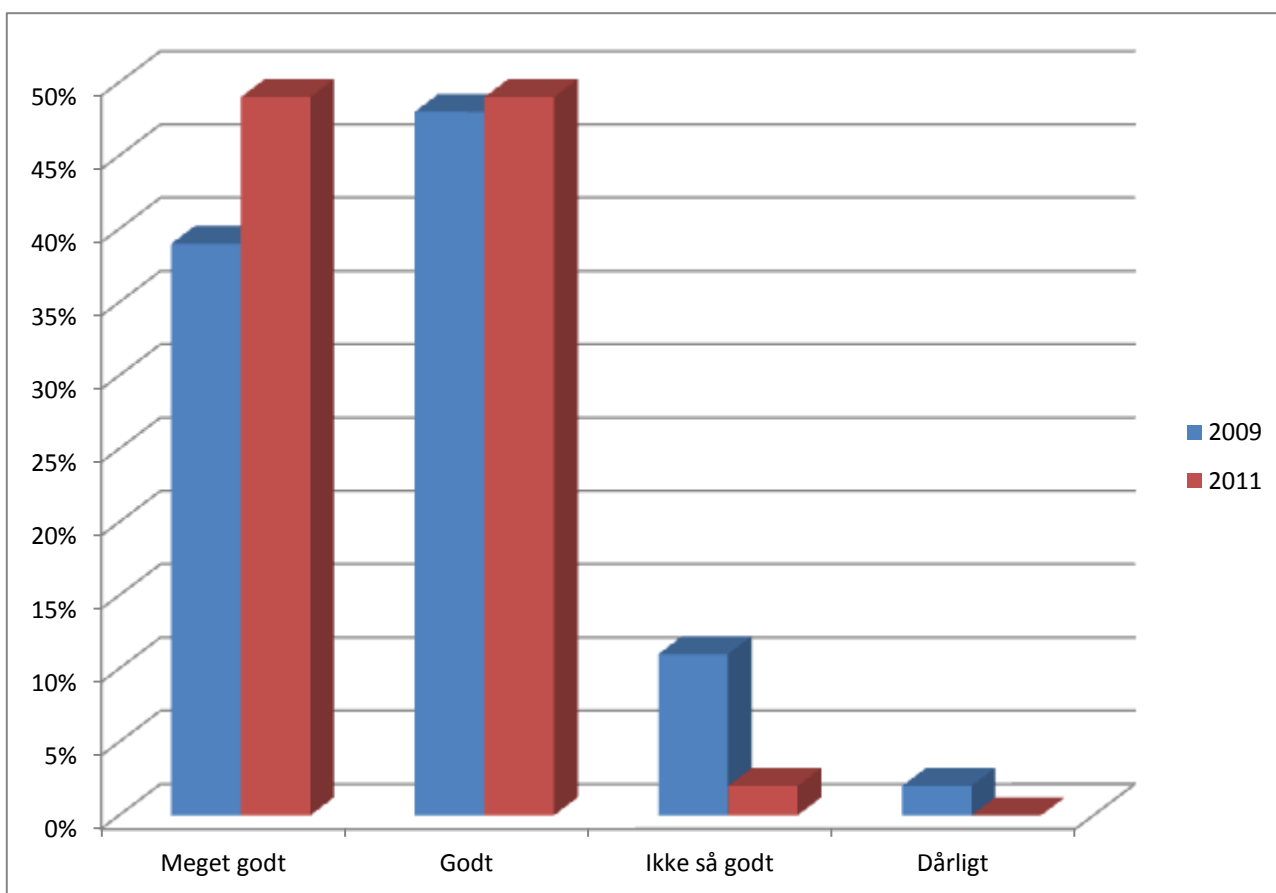

## 2. spørgsmål

### Ville du vælge en anden skole, hvis du kunne?

	Ja	Måske	Nej
Syd		Syd 20%	Syd 80%
Øst		Øst 18%	Øst 81%
Vest 16%		Vest 16%	Vest 66%
NV		NV 27%	NV 81%
<b>2011</b>	<b>2,5%</b>	<b>20,5%</b>	<b>77%</b>
<b>2009</b>	<b>6%</b>	<b>30%</b>	<b>64%</b>

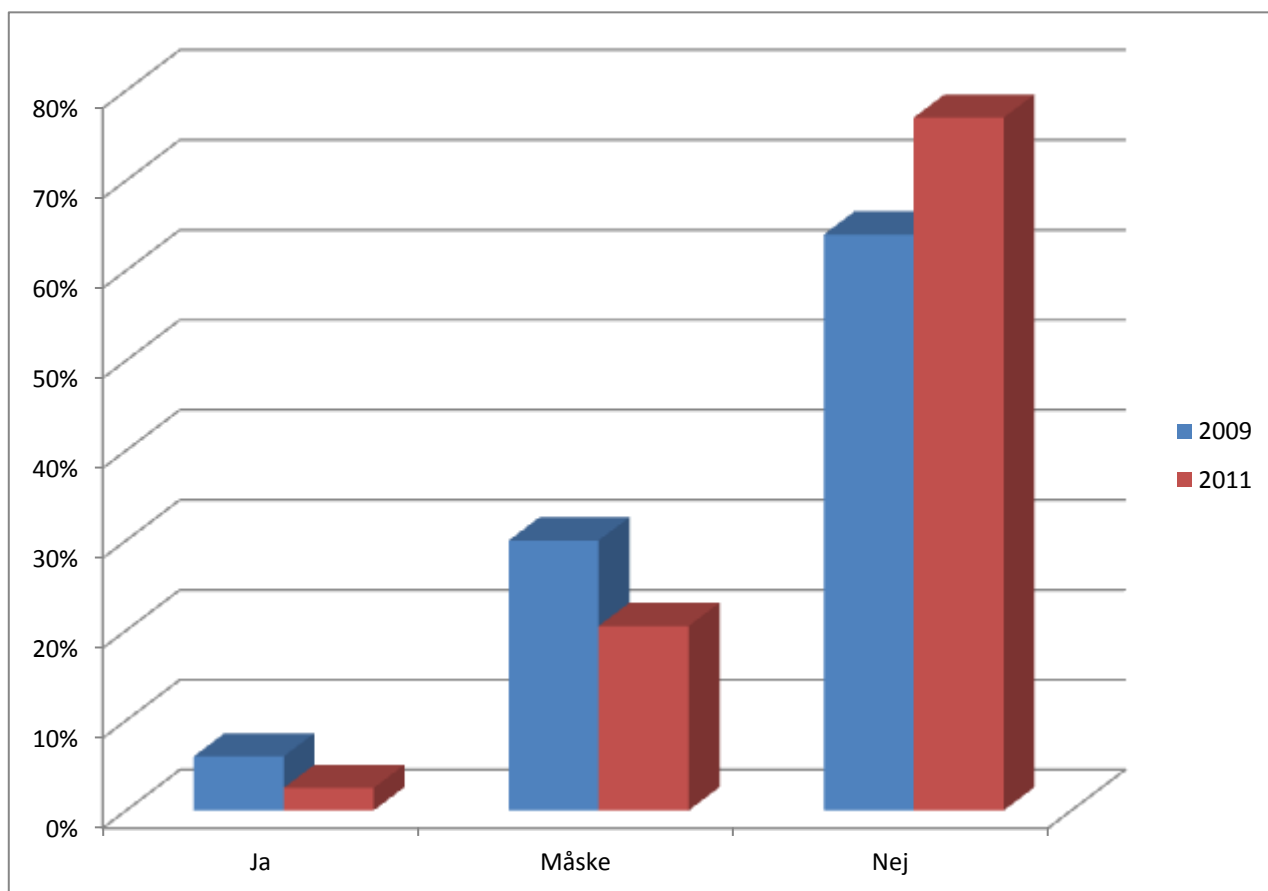

Flere af de elever, der svarer "Nej" til, hvorvidt de ville skifte skole, hvis de kunne, knytter en kommentar til svaret.

Syd:

"Fordi jeg har det godt og synes, det er en fed skole."

"Fordi jeg kan lide at være her."

"Fordi friskolen er god."

"Jeg kan godt lide at være på skolen."

"Har det godt."

"Har prøvet x skole."

Øst:

"Fordi jeg er tilfreds med Ærø Friskole."

"Jeg har det godt her og jeg vil ikke på x skole."

"Fordi det er en god skole."

"Fordi den her er bedst!"

"Fordi jeg synes, det er den bedste skole på øen."

"Fordi den er god."

Vest:

"Fordi det er den bedste."

"Jeg er glad for at gå her, selv om der også kan være dårlige ting. Men her er mest gode ting."

"Fordi Ærø Friskole er super."

"Fordi det er en go' skole."

NordVest:

"Jeg har det så godt!!!"

"Fordi jeg har det bedst på denne skole."

"Jeg har en masse venner og jeg kan lide at være her."

To elever, der "måske" ville flytte skole svarer henholdsvis:

"Mange af mine venner går på x skole"

"Hvis skolen var bedre end denne."

### 3. spørgsmål

## Føler du dig tryk, når du er i skole?

	<b>Ja</b>	<b>For det meste</b>	<b>Nej</b>
	Syd 90%	Syd 10%	Syd
	Øst 72%	Øst 27%	Øst
	Vest 50%	Vest 50%	Vest
	NV 64%	NV 27%	NV 9%
<b>2011</b>	<b>71%</b>	<b>26%</b>	<b>3%</b>
<b>2009</b>	<b>57%</b>	<b>41%</b>	<b>2%</b>

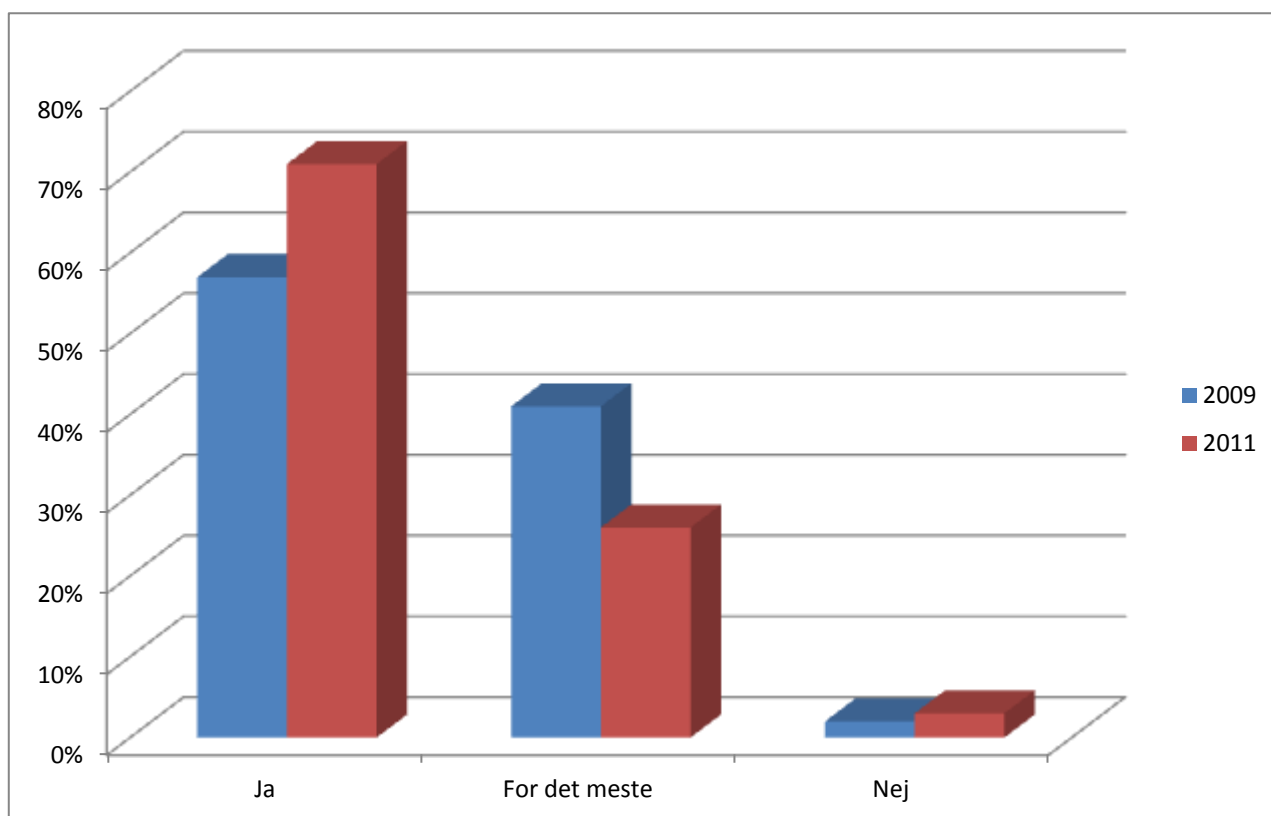

4. spørgsmål

**Synes du, de voksne griber ind, hvis der opstår problemer?**

	Ja	Som regel	Nej
	Syd 50%	Syd 40%	Syd 10%
	Øst 27%	Øst 64%	Øst 9%
	Vest 33%	Vest 50%	Vest 17%
	NV 64%	NV 36%	NV
<b>2011</b>	<b>45%</b>	<b>47%</b>	<b>8%</b>
<b>2009</b>	<b>30%</b>	<b>57%</b>	<b>13%</b>

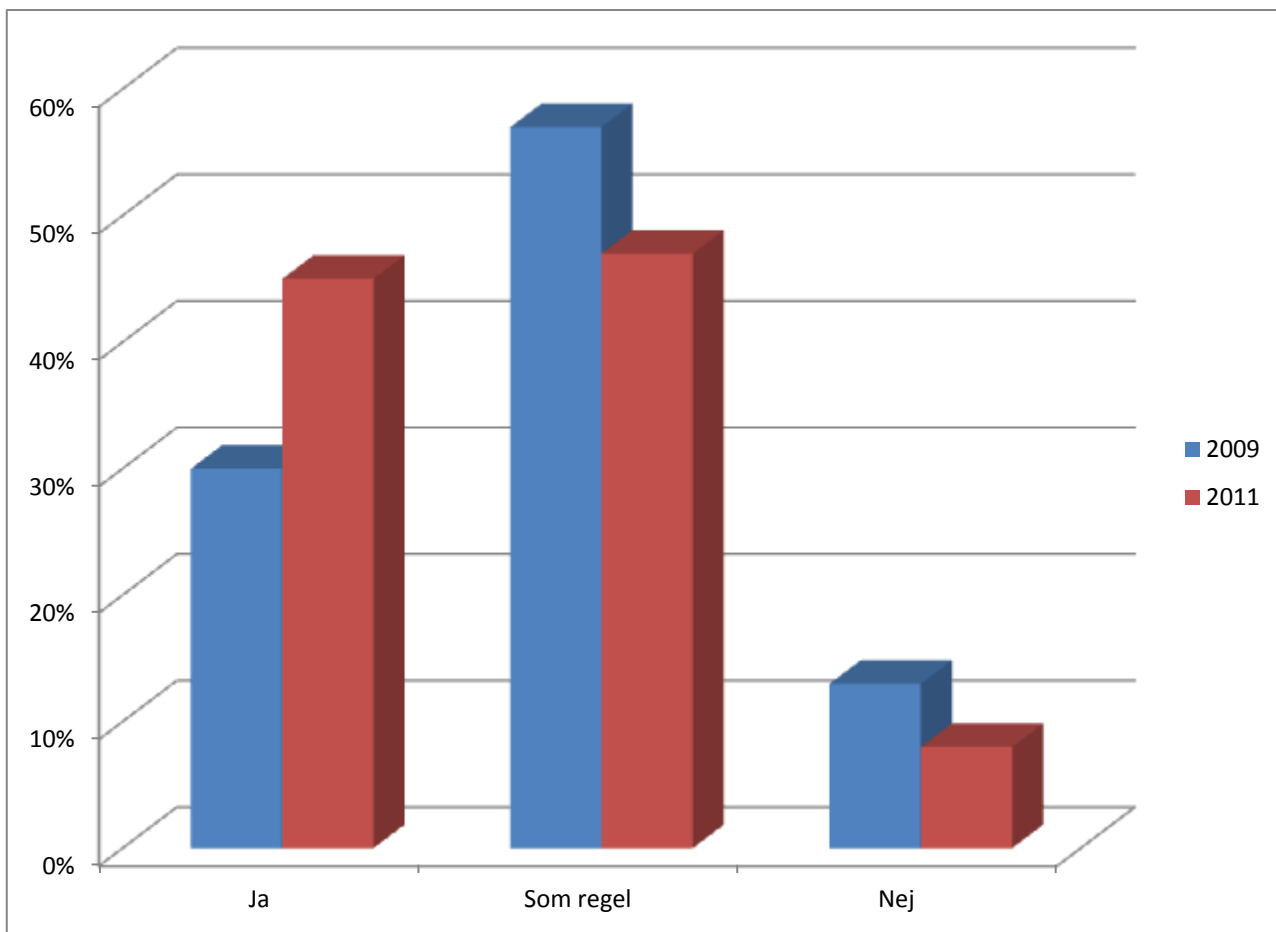

5. spørgsmål

**Synes du om dine lærere?**

	Ja	De fleste	Nej
	Syd 90%	Syd 10%	Syd
	Øst 54,5%	Øst 45,5%	Øst
	Vest 67%	Vest 33%	Vest
	NV 64%	NV 36%	NV
<b>2011</b>	<b>68,5%</b>	<b>31,5%</b>	<b>0%</b>
<b>2009</b>	<b>43%</b>	<b>53%</b>	<b>4%</b>

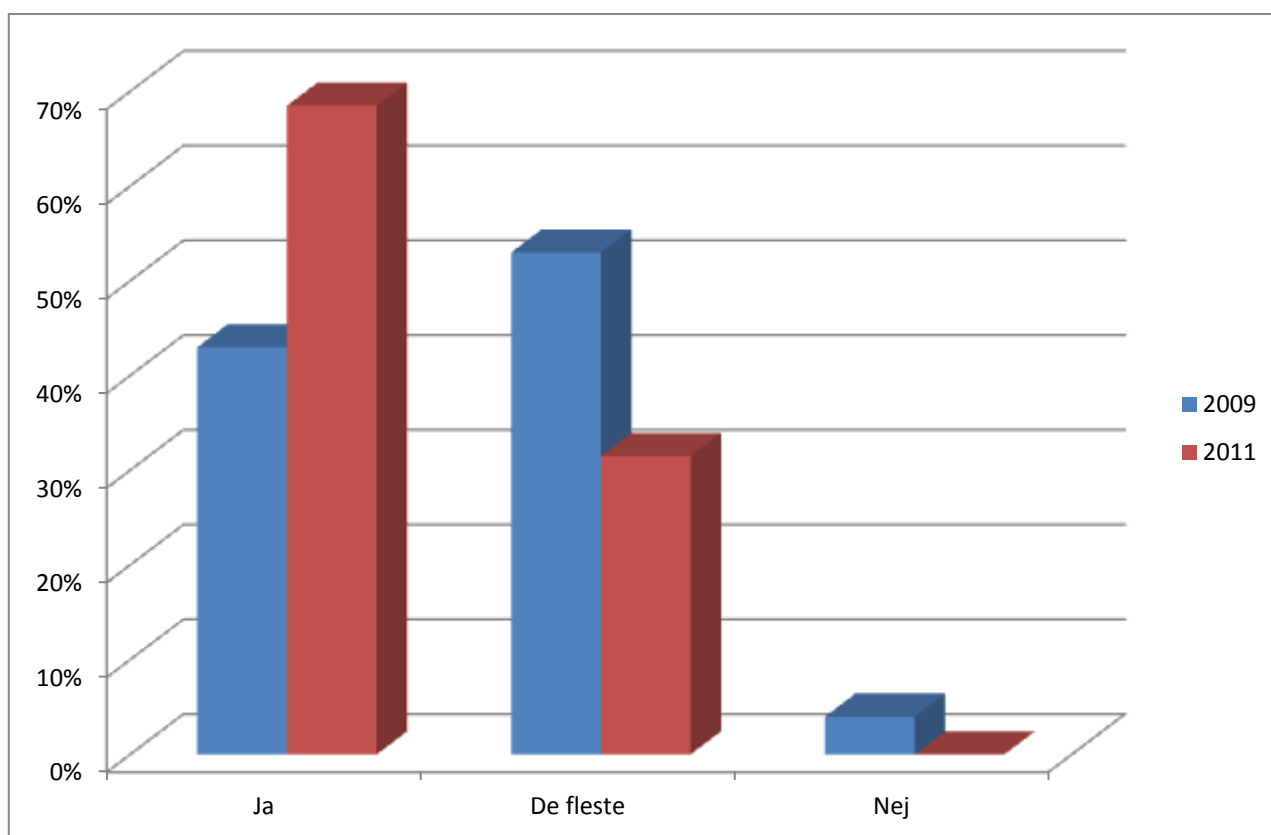

De, der svarer "Ja" til spørgsmålet om, hvorvidt de synes om deres lærere, har følgende kommentarer:

Syd:

"Hmmm?"

"De er da meget NICE :P"

"De er da gode."

"De hjælper mig, hvis jeg skal have hjælp."

"De er flinke og sjove."

Øst:

"De er søde."

Vest:

"De er flinke."

"De er gode til at snakke med én, men de kan blive bedre til f.eks. at høre efter – men det skal heller ikke blive for meget."

"De lærer os noget."

NordVest:

"De er søde!!!"

"De hjælper."

"De er søde imod os her på skolen."

De, der svarer "De fleste" har følgende kommentarer:

Øst:

"Nogle er lidt forvirrede xD (=stor smiley, der er ved at dø af grin)."

"Fordi at de ikke altid snakker lige pænt til én."

"Nogle er provo."

NordVest:

"De er kedelige!"



## 6. spørgsmål

### Hvad synes du om dit klasselokale?

	Meget godt	Godt	Ikke så godt	Dårligt
	Syd 10%	Syd 70%	Syd 20%	Syd
	Øst 18%	Øst 64%	Øst 18%	Øst
	Vest 16,6%	Vest 50%	Vest 16,6%	Vest 16,6%
	NV 27%	NV 64%	NV 9%	NV
<b>2011</b>	<b>18,5%</b>	<b>63%</b>	<b>16%</b>	<b>2,5%</b>
<b>2009</b>	<b>19%</b>	<b>60%</b>	<b>11,5%</b>	<b>9,5%</b>

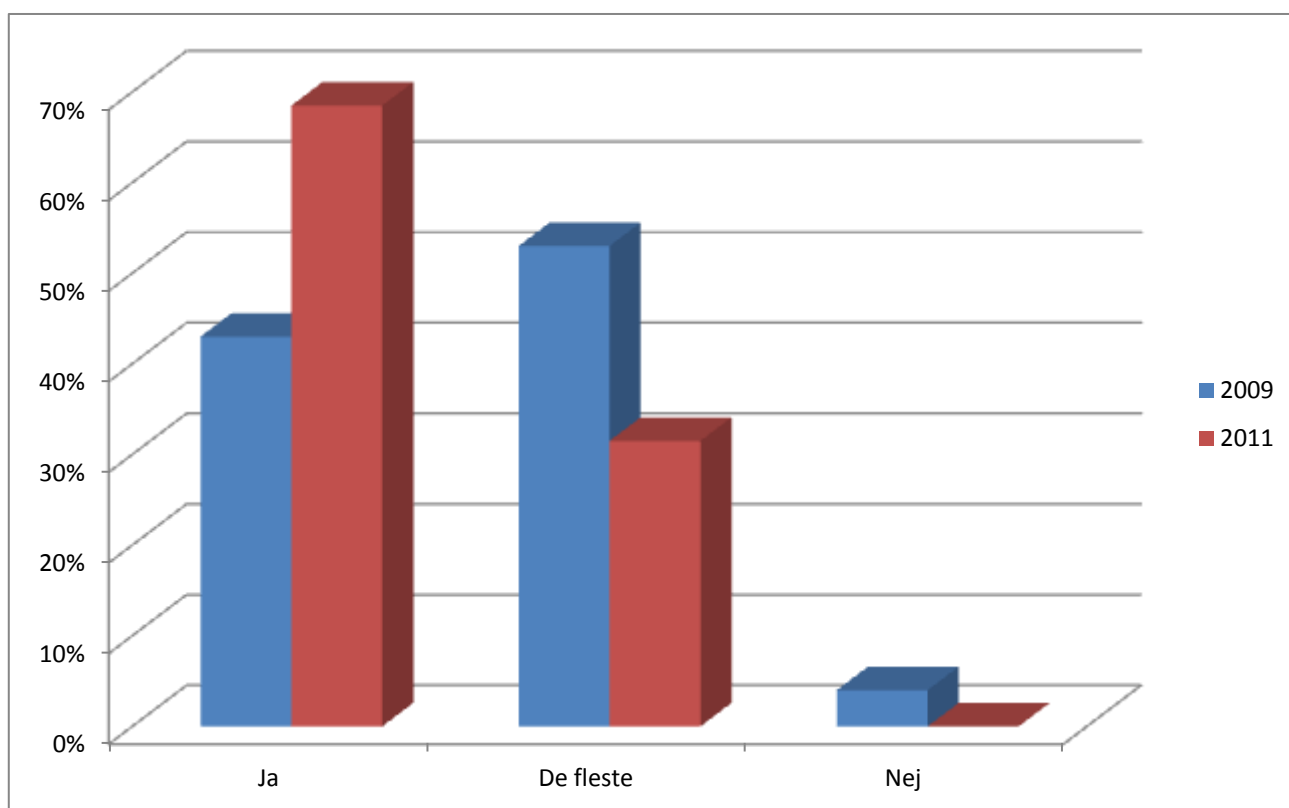

Til hvorfor elever synes "Meget godt" om deres klasselokale, kommenterer et par af eleverne:

Vest:

"Her er hyggeligt."

NordVest:

"Det er super!"

Hvorfor elever synes "Godt" om deres klasselokale, bliver der svaret:

Syd:

"Det er lidt kedeligt."

"Mange vinduer og bagudgang."

"Der er god plads."

"Dum internetforbindelse og lidt koldt." (Vi har lavet internetforbindelse efterfølgende.)

Øst:

"Fordi det godt kunne være bedre."

"Det er lidt rodet."

Vest:

"Fordi!"

NordVest:

"Der er meget plads her i klassen."

"Det er okay."

"Det er godt, men kan blive endnu bedre."

Hvor eleverne synes "Ikke så godt" om klasselokalerne, svarer nogle elever:

Syd:

"Synes, det er lidt kedeligt og koldt."

Øst:

"Det er lille og proppet og eleverne sidder i r.... på hinanden."

"Det er grimt."

Vest:

"Det lugter af nikotin og røg" (Det er det gamle rygerum, så lugten hænger ved.)

NordVest

"Der er ikke plads til ens ting."

Den eneste elev, som syntes dårligt om sit klasselokale, havde følgende kommentar:

"Alle de vægge skal væk!"

## 7. spørgsmål

### Hvad synes du om fællesarealerne?

	Meget godt	Godt	Ikke så godt	Dårligt
Syd		Syd 100%	Syd	Syd
Øst		Øst 82%	Øst 18%	Øst
Vest		Vest 83%	Vest 17%	Vest
NV	NV 27%	NV 64%	NV	NV 9%
<b>2011</b>	<b>8%</b>	<b>81,5%</b>	<b>8%</b>	<b>2.5%</b>
<b>2009</b>	<b>17%</b>	<b>66%</b>	<b>6%</b>	<b>11%</b>

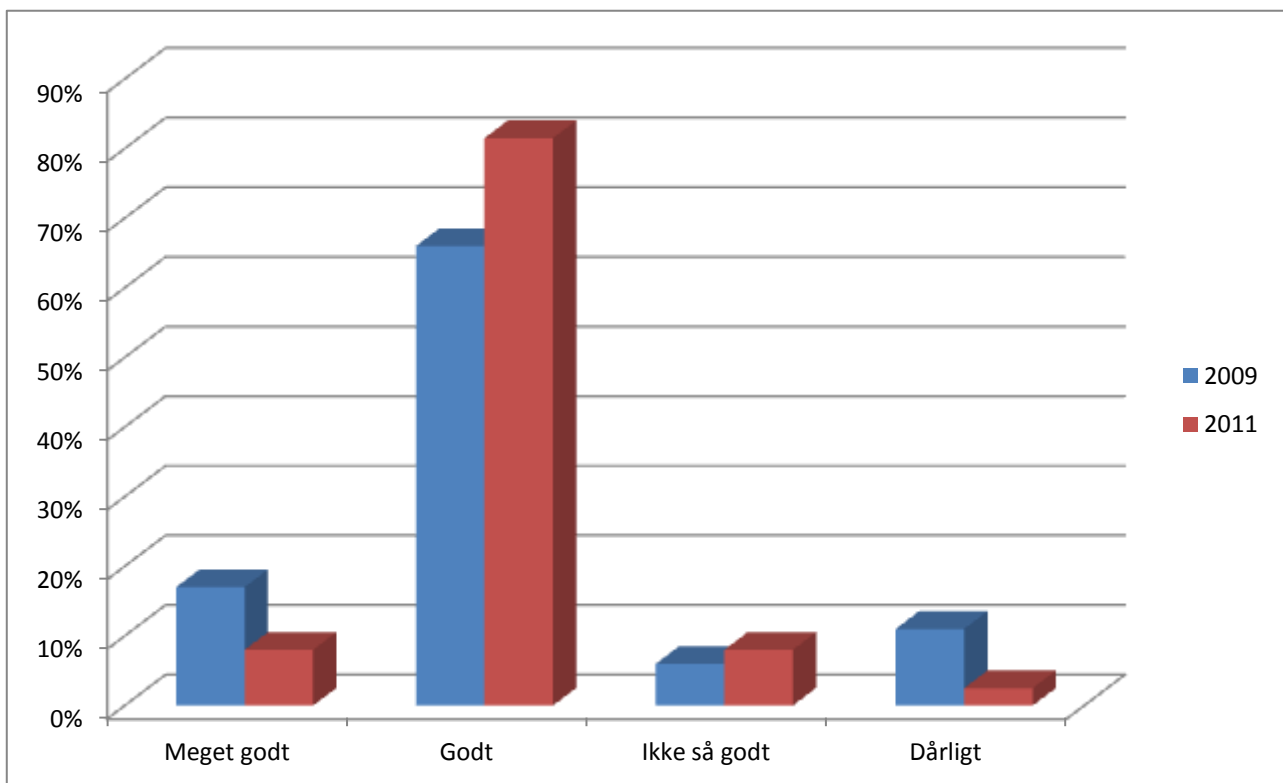

Hvorfor eleverne synes "Godt" om fællesarealerne, svarer de:

Syd:

"Fint, fint."

"Det er lidt kedeligt og det ligner altid det samme."

"Meget plads."

"Jeg kan godt lide gruppearbejdspladserne."

"De er fine."

Øst:

"Til gengæld virker de lidt tomme."

"Fordi der er god plads."

Vest:

"Derfor."

NordVest:

"Der er sjovt at lege med sine venner."

"Jeg kan ikke forklare det."

Den elev, som syntes "Dårligt" om fællesarealerne, havde følgende kommentar:

"Spørg mig ikke."

## 8. spørgsmål

### Er din skole ren og pæn?

	Ja	Som regel	Nej
	Syd 40%	Syd 60%	Syd
	Øst 36%	Øst 64%	Øst
	Vest 17%	Vest 83%	Vest
	NV 36%	NV 64%	NV
<b>2011</b>	<b>34%</b>	<b>66%</b>	<b>0%</b>
<b>2009</b>	<b>14%</b>	<b>77%</b>	<b>9%</b>

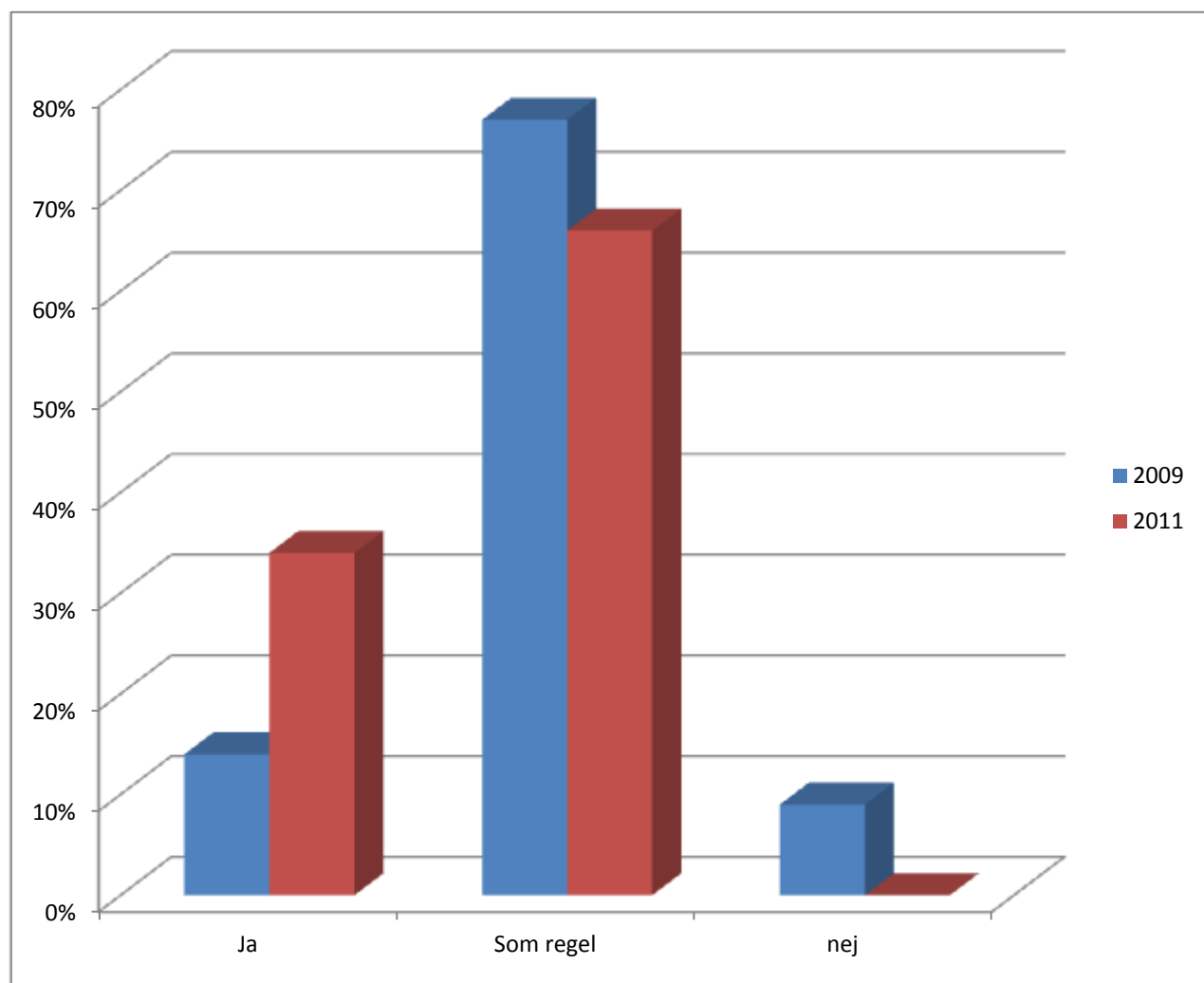

9.

## Hvad ville du ændre, hvis du kunne?

### Syd

- Måske lidt mere behagelige klasselokaler. Det er lidt trist (men okay) :-)
- Ha' lov til at gå med sko indenfor igen
- At vi ikke skal have sutsko på
- Øhhh...kan ikke komme i tanker om noget
- Intet
- Nye tavler og nye stole
- Gulvvarme
- At vi rent faktisk ku' ha' sko på!
- Jeg synes vi har det godt

### Øst

- Sutskoreglen
- Kagespisning til møder
- Dressur og spring som fag! :D
- Tidligere fri til Øst-folket XD
- Pænere klasselokalerne
- Hmm, lidt ting til udenfor, cykler osv.
- Møde kl. 9 flere dage
- Udendørsaktiviteter på længere dage - og så korte dage indimellem
- Det skulle blive flottere

### Vest

- Ingen sutsko
- De vægge skal væk
- Ikke særlig meget
- At når vi får lovet noget, skal det blive holdt!!!
- Stort set det hele

### NordVest

- Længere frikvarter
- Mere frikvarter
- Længere skole, mere legetid, ordentlige frikvarterer
- Længere frikvarter, flere cykler, en legeplads, flere krea-fag
- Længere frikvarter og en legeplads, så man kan være mere ude. Og mere oppe i hallen.
- Længere frikvarter og op i hallen.
- Have flere cykler!!! Længere frikvarter!!! NordVest skal i idrætshallen ...
- Flere ting til legepladsen, større skaterbane, idrætshallen, længere frikvarter
- Pauser skal være ti timer lange, i bevægelse skal vi have en fjernstyret flyvemaskine, en legeplads, ingen matematik

## NORD

I Nord har alle 20 elever deltaget i en undersøgelse, hvor eleverne skulle sætte kryds ved en smiley, som de syntes passede bedst til, hvad de synes om at gå i skole.

*Der må tages forbehold for, at det var svært at forklare, at det ikke handlede om en dum oplevelse i bussen samme morgen, eller om man måtte lege med sin nye veninde om eftermiddagen, men sådan vil det jo altid være med undersøgelser! De viser jo et øjebliksbillede; specielt i de helt små klasser ;0)*

Smiley'erne i undersøgelsen er tegnet med en venlig streg, men her gengivet med "computer"-tegninger (som jo vender på siden, hvilket de ikke gjorde i undersøgelsen):



Ked af det 20%



OK 0%



Glad 30%



Meget glad 50%